

Vous pouvez bénéficier



## Aides financières\*

\*sous conditions de ressources  
et de localisation



## Assistance administrative et technique

(entièrement prise en charge par  
la Communauté de Communes)

### À qui s'adresse ce dispositif ?

aux propriétaires souhaitant  
effectuer des travaux :

- de réhabilitation des  
logements dégradés
- d'autonomie et de maintien  
à domicile
- d'économie d'énergie



**ATTENTION !**  
ne pas commencer les  
travaux avant autorisation

## Venez nous rencontrer

Il est recommandé de prendre  
rendez-vous auprès de

Mme Sophie BARI : 03 27 69 70 69

baris@groupe-sai-fr

### Les permanences

De 9h  
à 12h

- 1<sup>er</sup> lundi de chaque mois  
**LANDRECIES** (au bureau  
d'accueil communautaire,  
Caserne Clarke)
- 2<sup>ème</sup> lundi **LE QUESNOY**  
(au siège de la CCPM,  
18 rue Chevray)
- 3<sup>ème</sup> lundi **BAVAY** (au bureau  
d'accueil communautaire,  
place du 11 novembre)
- 4<sup>ème</sup> lundi **LE QUESNOY**  
(au siège de la CCPM,  
18 rue Chevray)

Communauté de Communes  
du Pays de Mormal  
18 Rue Chevray 59530 LE QUESNOY

Tél : 03 27 09 04 60  
contact@cc-paysdemormal.fr  
www.cc-paysdemormal.fr

Agence Nationale de l'Habitat  
Tél : 0 820 15 15 15  
www.anah.fr

**SOLIHA**  
SOLIDAIRES POUR L'HABITAT  
SOLIHA Sambre Avesnois



Agence  
nationale  
de l'habitat  
Anah



## Vous êtes propriétaire en Pays de Mormal ?

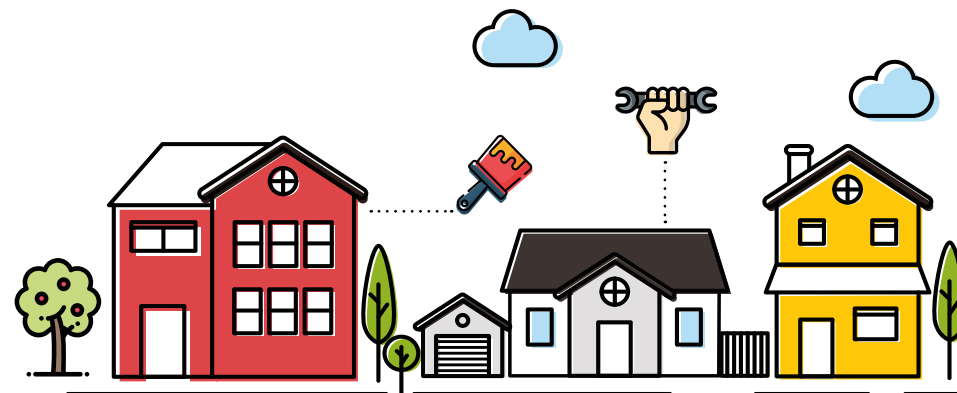

Vous envisagez  
des travaux dans  
votre logement ?

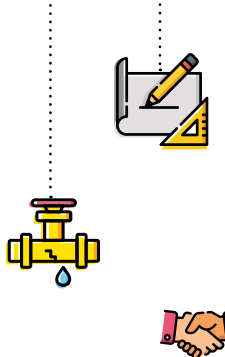

Vous souhaitez bénéficier  
d'un accompagnement ?



## AMÉNAGEMENT POUR LE MAINTIEN À DOMICILE



## TRAVAUX D'AMÉLIORATION ÉNERGÉTIQUE DU LOGEMENT



## TRAVAUX DE RÉNOVATION DE L'HABITAT

Votre habitat n'est plus adapté à vos besoins ?



Votre facture de chauffage est trop élevée ?



Vous êtes propriétaire et vous avez des travaux importants à réaliser ?



### ENSEMBLE, REGARDONS VOTRE SITUATION :

- Diagnostic d'autonomie
- Les aides disponibles
- Les démarches à entreprendre

### ENSEMBLE, ÉVALUONS VOTRE SITUATION :

- Vos besoins
- Une étude thermique
- Préconisation des travaux à faire

### NOUS VOUS PROPOSONS :

- D'évaluer l'état du logement
- Une étude thermique
- D'élaborer un programme de travaux