

Fiche de candidature pour participer à une étude technique du bâti ancien en vue d'en renforcer l'efficacité énergétique

Le Parc naturel régional de l'Avesnois souhaite éditer un guide de conseils en rénovation énergétique du bâti rural traditionnel de l'Avesnois. Il a pour objectif de réaliser des fiches, par type de bâti, permettant de sensibiliser les propriétaires aux enjeux de la rénovation durable tout en préservant leur patrimoine.

Les 3 formes de bâti qui seront étudiées sont* :

- La Maison de Bourg
- La Ferme élémentaire (ferme en long)
- La Ferme en L (ferme avec grange)

Chacune des 2 formes bâties étant édifiées soit :

- Majoritairement en pierre bleue,
- Majoritairement en brique traditionnelle,

Le Parc naturel régional de l'Avesnois recherche donc une habitation pour chacune des 6 typologies afin de réaliser une étude technique pour mieux connaître les caractéristiques du bâti traditionnel.

- **Nous souhaitons nous impliquer dans cette étude en accueillant les techniciens du bureau d'études mandaté par le Parc le temps de 2 demi-journées :**

Nous soussignés :

Nom(s) / Prénom(s) : _____

Propriétaire(s) de la maison sise : _____

Référence cadastrale : _____

Tél : _____ Email : _____

- **Nous nous portons candidats à la réalisation de l'étude envisagée par le Parc naturel régional de l'Avesnois pour le type de bâti suivant :**

Forme* (1 case à cocher) :

MAISON DE BOURG ☐

FERME ELEMENTAIRE ☐

FERME EN L ☐

Maçonnerie majoritaire de la façade (1 case à cocher) :

BRIQUE ☐

PIERRE BLEUE ☐

Merci d'apporter les détails complémentaires demandés à la page suivante

Fait à _____

Le _____

Signature

*voir fiche en page 3

COURT DESCRIPTIF DE L'HABITATION

ANNEE ou PERIODE DE CONSTRUCTION : _____

EN DEHORS DE LA FACADE, MATERIAUX DE CONSTRUCTION DES AUTRES MURS :

TYPE DE MENUISERIES et AGE (si connu) :

--

EQUIPEMENTS EN MATIERE DE CHAUFFAGE ACTUELLEMENT EN PLACE :

--

TRAVAUX D'ISOLATION DEJA REALISES :

SOUHAITEZ-VOUS ETRE INFORME(S) DES RESULTATS DE L'ETUDE MENEES PAR LE PNR AVESNOIS ? OUI ☐ NON ☐

MERCI DE JOINDRE IMPERATIVEMENT UNE PHOTO DE LA FACADE DE VOTRE HABITATION

et si possible des autres murs

FICHE A RETOURNER AU PARC NATUREL REGIONAL DE L'AVESNOIS

AVANT LE 5 MAI 2017

Au Parc naturel régional de l'Avesnois

Monsieur le Président

A l'attention d'Emmanuel CAZIER - Chargé de Mission Habitat Durable et Patrimoine Bâti
Maison du Parc – Grange dîmière - 4 cour de l'Abbaye – BP 11203 – 59550 MAROILLES

Ou par télécopie au 03 27 14 90 84

Ou par messagerie électronique à emmanuel.cazier@parc-naturel-avesnois.com

Conformément à la loi n° 78-17 du 6 janvier 1978, relative à l'Informatique, aux Fichiers et aux Libertés, vous disposez d'un droit d'accès et de rectification des données à caractère personnel vous concernant.

*voir fiche en page 3

FORMES BATIES ETUDIEES PAR LE PARC NATUREL REGIONAL DE L'AVESNOIS

LA MAISON DE BOURG



Elle comporte un étage et sa façade principale s'ouvre sur la rue.

Omniprésente dans les bourgs qui ont connu une forte croissance dans la seconde moitié du XIX^e siècle, elle est organisée en rang et alignée à la voie.

Mitoyenne ou isolée, elle se rencontre également dans les centres des

villages ou à proximité d'axes de communication. Ses déclinaisons sont variées : habitat ouvrier en bande à deux travées, maison de ville de trois à cinq travées, maison bourgeoise présentant une façade ordonnancée...



Déclinaison d'une maison de bourg à 5 travées symétriques, étendue par une grange à droite et un passage charretier à gauche.

FERME ELEMENTAIRE

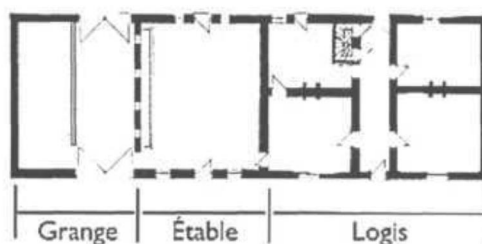

Organisation originelle type d'une ferme élémentaire.

Elle est de forme rectiligne et présente des gabarits homogènes. Ce type d'habitat est majoritaire dans les villages et les hameaux ruraux. Elle est généralement implantée parallèlement à la voie et en léger retrait, ce qui crée des espaces de transition entre le bâti et la chaussée, les usoirs. Toutes les fonctions d'une ferme - logis, étable et grange - sont réunies.

FERME EN L

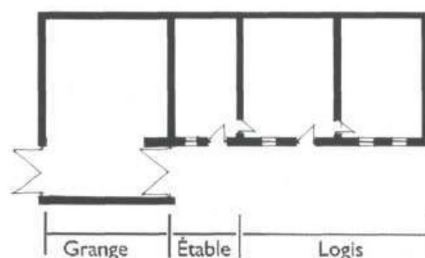

Organisation originelle type d'une ferme en L.

La ferme en L se caractérise par l'implantation de la grange de manière perpendiculaire au logis. De cette organisation résulte un espace extérieur (la cour) qui sert également de lieu de passage entre la rue et les pâtures situées à l'arrière. Cette forme peut être directement édifiée d'origine ou être issue de l'adaptation d'une ferme élémentaire à l'évolution des pratiques agricoles.